

**DEKRA CZ a.s.**

Týrkova 1001, 149 00 Praha 4  
IČ: 49240188, Zapsaná u Městského soudu v Praze, Oddíl B, vložka 1967

**ARVAL CZ s.r.o.**

Milevská 2095/5  
140 00 Praha 4



#### ÚDAJE O VOZIDLE

RZ:	6AA9786	VIN:	TMBJJ7NE0H0172782
Tovární značka (výrobce):	Skoda	Zdvih. objem :	1968
Obchodní označení:	Octavia 3 Kombi (2013)	Max. výkon (kW):	110
Provedení:	Oct.Combi 2.0TDI 110 Style	Druh paliva:	Nafta
Barva:	Modrá /	Převodovka:	Manuální
Typ karoserie / Počet dveří:	Kombi / 5	Datum první registrace:	2017-02-09
Vozidlo s odpočtem DPH	Ano	Platnost tech. kont. do:	2021-02
Stav tachometru:	189477 Km Odečteno	Stav paliva v nádrži:	1/4
Stav oleje:	V intervalu	Chladicí kapalina:	V intervalu
Servisní knížka k dispozici:	Elektronická		

#### DOKUMENTY A PŘÍSLUŠENSTVÍ:

Osvědčení o registraci vozidla:	Ano	Povinná výbava:	Ano
Povinné ručení (zelená karta):	Ano	Zvedák a sada náradí:	Ano
Roční dálniční známka - oba díly:	Ne	Počet klíčů k vozidlu:	2
Návod k obsluze:	Ano	2 sady pneumatik:	Ne
		Doklad o likvidaci pneu:	Ne

#### BAREVNÁ VRSTVA

Tloušťka barevné vrstvy - největší hodnota: P víko 87μ; LP blatník 81μ; LP dveře 80μ; LZ dveře 82μ; LZ bok 66μ; Z víko 71μ; PZ bok 76μ; PZ dveře 79μ; PP dveře 75μ; PP blatník 74μ; Střeška 72μ;

#### VÝBAVA VOZIDLA

Palubní počítač | Airbag (6x) | Tónované sklo | ABS (protiblokovací systém) | Ráfky - slitiny lehkých kovů | Elektrické ovládání oken (4x) | Vyhřívání čelního skla | Zadní sedadlo dělené | Střešní nosič | Elektricky nastavitelná vnější zpětná zrcátka | Parkovací senzor (Přední a zadní) | Posilovač řízení | Vyhřívání sedadel | Telefon (Autotelefon) | Tempomat | Centrální zamykání | Mlhové světlomety | Klimatizace automatická | Vyhřívání vnější zpětná zrcátka | Imobilizér | Dešťový senzor | Rádio originální (Rádio) |

#### PNEUMATIKY

Pneu na vozidle	Značka	Rozměr	Druh pneu	Vzorek (mm)
Pneu LP	Dunlop	205/55 R 16	Zimní	4
Pneu PP	Dunlop	205/55 R 16	Zimní	4
Pneu LZ	Dunlop	205/55 R 16	Zimní	4
Pneu PZ	Dunlop	205/55 R 16	Zimní	4
Pneu rez.	Značka	Rozměr	Druh pneu	Vzorek (mm)
Kolo plnohodnotné ocelové	Bridgestone	205/55 R 16		8

**SEZNAM POŠKOZENÍ**

P.č.	Poškozený díl	Druh poškození	Způsob opravy (opatření)
<b>Exteriér (vnější prostor)</b>			
1	Přední nárazník	Škrábance	Lakovat
2	Blatník přední levý	Jamka	Opravit
3	Dveře přední levé	Škrábance	Lakovat
4	Dveře zadní levé	Jamka	Opravit
5	Bočnice zadní levá	Škrábance	Lakovat
6	Disk LZ kola	Škrábance	Opravit
7	Rám dveří pravý	Jamka	Opravit
8	Dveře zadní pravé	Jamka	Opravit
9	Dveře přední pravé	Jamka	Opravit
10	Zpětné zrcátko pravé	Škrábance	Lakovat
11	Disk PP kola	Škrábance	Opravit
12	Blatník přední pravý	Jamka	Opravit
13	Čelní sklo	Poškození od odletujícího kamení	Opravit
<b>Interiér (vnitřní prostor)</b>			
14	Přídavný koberec LP	Opotřebení	Vyměnit
15	Kryt zadního čela	Škrábance	Vyměnit
<b>Ostatní</b>			
16	Přední část vozidla	Poškození od odletujícího kamení	Opravit
17	Celková plocha karoserie	Škrábance	Vyleštit
18	Interiér	Znečištěno	Čištění

## ZÁKLADNÍ FOTODOKUMENTACE VOZIDLA



Pohled zepředu zleva



Pohled ze zadu zprava

## ZÁKLADNÍ FOTODOKUMENTACE VOZIDLA



Pohled zepředu zprava



Pohled zezadu zleva

## ZÁKLADNÍ FOTODOKUMENTACE VOZIDLA



Interiér



Interiér z pravé strany

## ZÁKLADNÍ FOTODOKUMENTACE VOZIDLA



Interiér z levé strany



Středový panel

## ZÁKLADNÍ FOTODOKUMENTACE VOZIDLA



Motor



VIN / výrobní štítek

## ZÁKLADNÍ FOTODOKUMENTACE VOZIDLA



Zadní sedadlo



Zavazadlový prostor



## ZÁKLADNÍ FOTODOKUMENTACE VOZIDLA

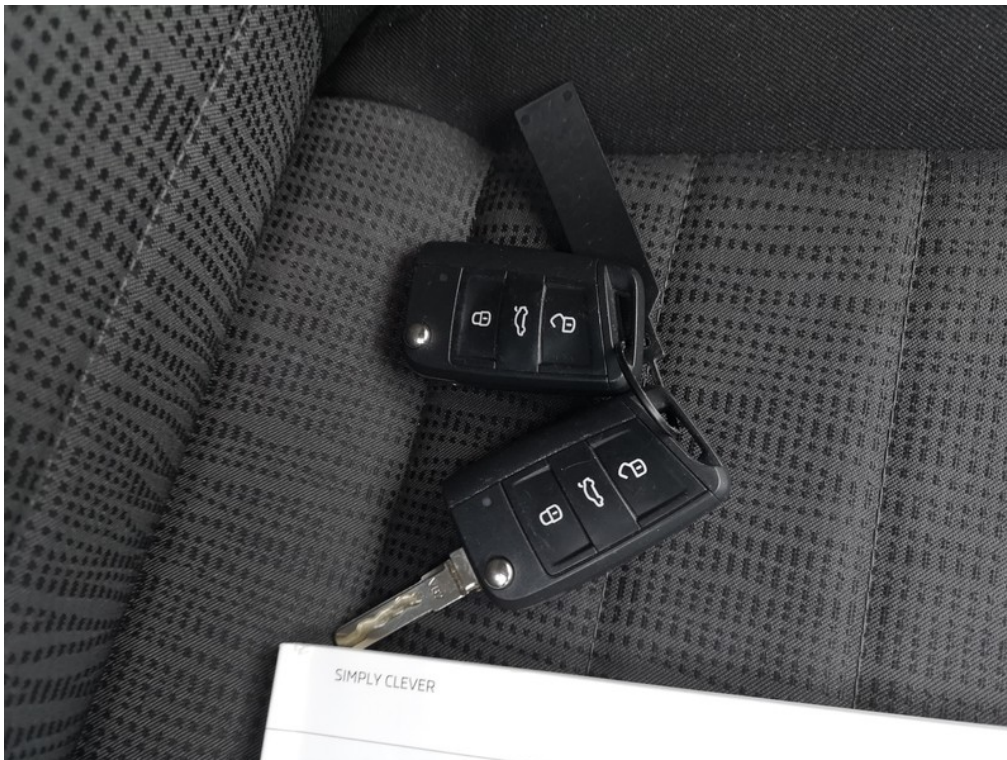

Sada klíčů

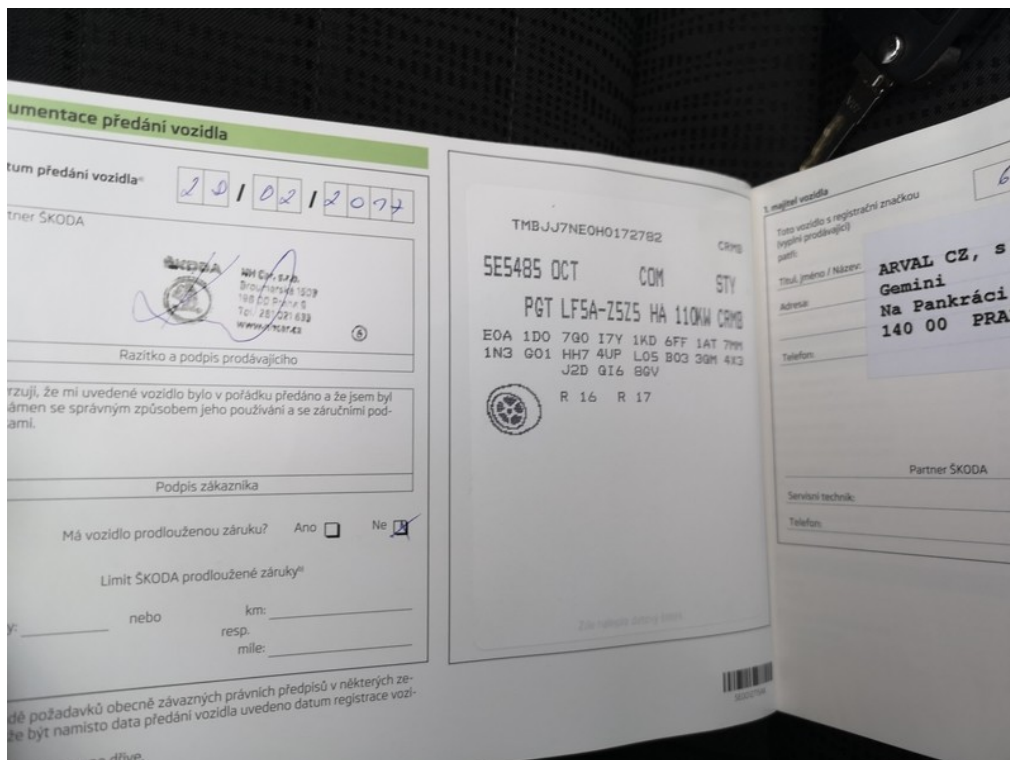

Servisní knížka

## ZÁKLADNÍ FOTODOKUMENTACE VOZIDLA



ORV č.l. str.1

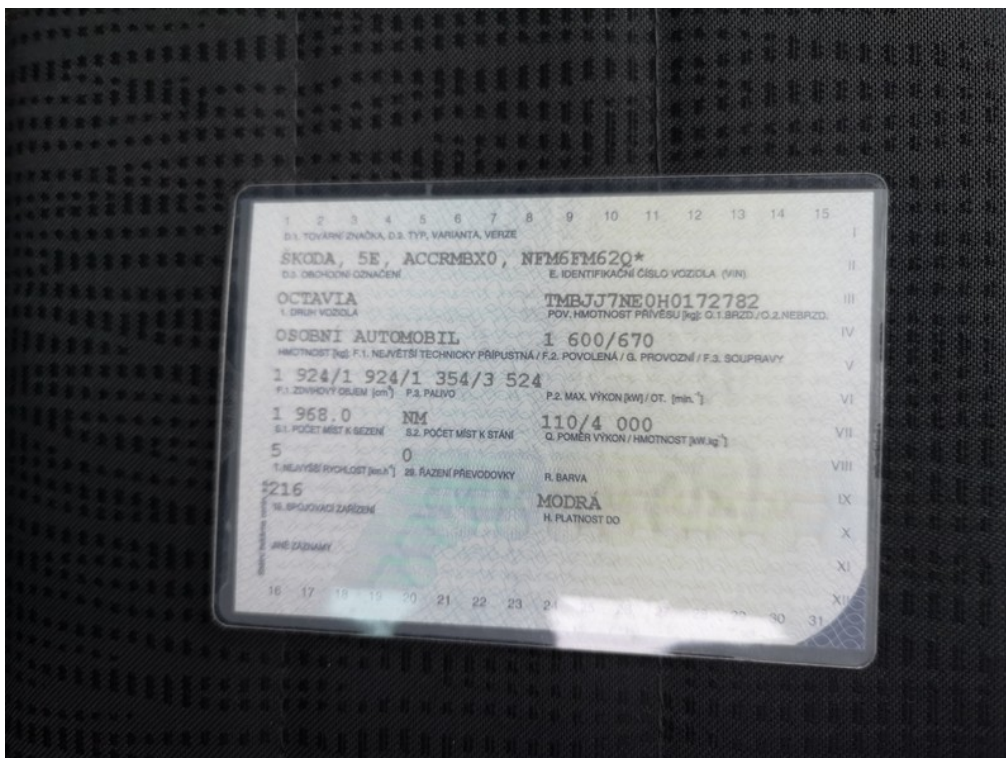

ORV č.l. str.2

## ZÁKLADNÍ FOTODOKUMENTACE VOZIDLA



Přístrojový štít



Stav km

## ZÁKLADNÍ FOTODOKUMENTACE VOZIDLA



Technická kontrola

## FOTODOKUMENTACE POŠKOZENÍ



1 Umístění  
Poškozený díl  
Druh poškození

Exteriér (vnější prostor)  
Přední nárazník  
Škrábance

Způsob opravy (opatření) Lakovat

Poznámka:



Viz popis k poškození č. 1

**FOTODOKUMENTACE POŠKOZENÍ**



2 Umístění  
Poškozený díl  
Druh poškození

Exteriér (vnější prostor)  
Blatník přední levý  
Jamka

Způsob opravy (opatření) Opravit  
Poznámka:



Viz popis k poškození č. 2

## FOTODOKUMENTACE POŠKOZENÍ



3 Umístění  
Poškozený díl  
Druh poškození

Exteriér (vnější  
prostor)  
Dveře přední levé  
Škrábance

Způsob opravy (opatření) Lakovat  
Poznámka:



Viz popis k poškození č. 3

## FOTODOKUMENTACE POŠKOZENÍ



4 Umístění  
Poškozený díl  
Druh poškození

Exteriér (vnější  
prostor)  
Dveře zadní levé  
Jamka

Způsob opravy (opatření) Opravit  
Poznámka:



Viz popis k poškození č. 4



**FOTODOKUMENTACE POŠKOZENÍ**



**5**  
Umístění  
Poškozený díl  
Druh poškození

Exteriér (vnější  
prostor)  
Bočnice zadní levá  
Škrábance

Způsob opravy (opatření) Lakovat  
Poznámka:



Viz popis k poškození č. 5

**FOTODOKUMENTACE POŠKOZENÍ**



6 Umístění  
Poškozený díl  
Druh poškození

Exteriér (vnější prostor)  
Disk LZ kola  
Škrábance

Způsob opravy (opatření) Opravit  
Poznámka:



7 Umístění  
Poškozený díl  
Druh poškození

Exteriér (vnější prostor)  
Rám dveří pravý  
Jamka

Způsob opravy (opatření) Opravit  
Poznámka:

**FOTODOKUMENTACE POŠKOZENÍ**



Viz popis k poškození č. 7



8 Umístění  
Poškozený díl  
Druh poškození

Exteriér (vnější prostor)  
Dveře zadní pravé  
Jamka

Způsob opravy (opatření) Opravit  
Poznámka:

**FOTODOKUMENTACE POŠKOZENÍ**



Viz popis k poškození č. 8



9 Umístění  
Poškozený díl  
Druh poškození

Exteriér (vnější prostor)  
Dveře přední pravé  
Jamka

Způsob opravy (opatření) Opravit  
Poznámka:

## FOTODOKUMENTACE POŠKOZENÍ



Viz popis k poškození č. 9



Viz popis k poškození č. 9

**FOTODOKUMENTACE POŠKOZENÍ**



10 Umístění  
Poškozený díl  
Druh poškození

Exteriér (vnější prostor)  
Zpětné zrcátko pravé  
Škrábance

Způsob opravy (opatření) Lakovat  
Poznámka:



11 Umístění  
Poškozený díl  
Druh poškození

Exteriér (vnější prostor)  
Disk PP kola  
Škrábance

Způsob opravy (opatření) Opravit  
Poznámka:

**FOTODOKUMENTACE POŠKOZENÍ**



Viz popis k poškození č. 11



12 Umístění  
Poškozený díl  
Druh poškození

Exteriér (vnější  
prostor)  
Blatník přední pravý  
Jamka

Způsob opravy (opatření) Opravit  
Poznámka:

**FOTODOKUMENTACE POŠKOZENÍ**



Viz popis k poškození č. 12



Umístění  
**13** Poškozený díl  
Druh poškození

Exteriér (vnější prostor)  
Čelní sklo  
Poškození od odletujícího kamení

Způsob opravy (opatření) Opravit  
Poznámka:



**FOTODOKUMENTACE POŠKOZENÍ**



14 Umístění  
Poškozený díl  
Druh poškození

Interiér (vnitřní prostor)  
Přídavný koberec LP  
Opotřeбенí

Způsob opravy (opatření) Vyměnit  
Poznámka:



15 Umístění  
Poškozený díl  
Druh poškození

Interiér (vnitřní prostor)  
Kryt zadního čela  
Škrábance

Způsob opravy (opatření) Vyměnit  
Poznámka:

**FOTODOKUMENTACE POŠKOZENÍ**



16 Umístění  
Poškozený díl  
Druh poškození

Ostatní  
Přední část vozidla  
Poškození od  
odletujícího kamení

Způsob opravy (opatření) Opravit  
Poznámka:



17 Umístění  
Poškozený díl  
Druh poškození

Ostatní  
Celková plocha  
karoserie  
Škrábance

Způsob opravy (opatření) Vyleštit  
Poznámka:

## FOTODOKUMENTACE POŠKOZENÍ



18 Umístění  
Poškozený díl  
Druh poškození

Ostatní  
Interiér  
Znečištěno

Způsob opravy (opatření) Čištění  
Poznámka: